Garapenerako Estrategia Positiboen XIV. Jardunaldiak

XIV Jornadas Estrategias Positivas de Desarrollo

Ahalduntzeko zubi hezkidetzaileak

Diálogo local-global entre experiencias coeducativas

Bilbo, 2024ko martxoaren 18 eta 19a | 18 y 19 de marzo de 2024, Bilbao

Ahulduntzeko zubi hezkidetzaileak

Garapenerako Estrategia Positiboen XIV. Jardunaldiak

Azken urteetan, hezkidetzak gero eta presentzia handiagoa du EAEko eztabaidetan, politiketan eta egitasmoetan. Aipatzekoa da hezkidetza, tradizioz, hezkuntza formalean zentratu dela. Ondorioz, ikastetxeetan garatu da gehien. Pixkanaka, aurrerapausoak ematen ari dira hezkidetza transbertsalizatzeko, ekintza espezifikoak eta esku-hartze puntualak osatuz, gelako espazioa gaindituz eta erantzukizun kolektiborako joera duten hezkidetza-plan integralak ezarriz.

Globalizazioa hegemonikoa da gaur egun, eta honakoak ditu oinarrian: sexu-genero sistema; produkzio-, erreprodukzio- eta kontsumo-eredu estraktibista, kapitalista eta inperialista; eta muga fisiko eta sinbolikoak jartzea, pertsonentzat, herrientzat eta planetarentzat indarkeria estrukturala, sistemikoa eta sistematikoa bihurtzen direnak eta bizitzaren jasangarritasuna ezinezkoa egiten dutenak. Hala, zapalkuntza-ardatzak normalizatu eta ohiko forma ugaritan adierazten dira. Testuinguru horretan, hezkidetza eraldatzailea, feminista, antirrazista eta intersekzionala helburu bat da; eta, era berean, garapenerako eta, zehazki, berdintasuna sortzeko estrategia positiboetako bat ere bada.

Hala ere, arlo honetan lortutako aldaketekiko erresistentzien gorakadak inflexio-une batean gaudela baieztatzera garamatza. Normaltasuna eta, hortaz, matxismo zisheteronormatiboak —kapitalismoarekin eta kolonialismoarekin batera— eraikitako eta finkatutako pribilegioak arriskuan ikusten dituzte, eta badirudi hori dagoela aipatutako erresistentzien oinarrian.

Zehaztutako erronkei dagokienez, honako hauek aurkitzen ditugu, besteak beste: prozesu integralak eta parte-hartzaileak egitea, ikuspegi lokal-global baten aldeko apustua egitea eta aliantzak sustatzea eta zabaltzea, aldaketarako erresistentzien aurrean estrategiak kolektiboki eraikitzeko. eLankidetza-Lankidetzarako eta Elkartasunerako Euskal Agentziak eta Bilboko Udalak antolatutako 2024ko Garapenerako Estrategia Positiboen XIV. Jardunaldien barruan, gai horiei eta beste askori helduko diegu, "Ahalduntzeko zubi hezkidetzaileak. Diálogo local-global entre experiencias coeducativas". Jardunaldien helburuak hauek dira:

- Jakintzak eta hezkidetza-esperientziak elkartzeko eta elkarrizketarako gune bat sortzea, ikuspegi lokal-global eta feministatik, zalantzan jartzeko, esperimentatzeko eta ikaskuntza esanguratsua egiteko, berdintasunezko hezkuntza eta gizarte baterantz aurrera egiteko.
- Erakundeen, gizarte-mugimenduen eta erakundeen hezkidetzako esku-hartzeen inguruko praktikak, esperientziak eta hausnarketak ikusaraztea, eta begirada horri ekiteak erakundearentzat eta erakundean lan egiten duten pertsonentzat zer esan nahi izan duen aztertzea, bai eta zer zailtasun eta ahalmen dituen ere.
- Arlo honetako erronkei buruz eztabaidatzea, bai nazioarteko lankidetzari buruz, bai gizarte eraldaketarako hezkuntzari buruz.

Martxoak 18
Astelehena

17:30-18:00
Jardunaldien sarrera

Bilboko Udaleko Berdintasun, Bizikidetza, Lankidetza eta Immigrazio Saila

eLankidetza - Lankidetzarako eta Elkartasunerako Euskal Agentzia

Maider Sagredo- Assumpta Ayerdi, Sorginlore Gizarte Elkartea

18:00-20:00
INAUGURAZIO-MAHAIA
"Zertaz ari gara hezkidetza esaten dugunean? Hego Globaleko esperientzietatik kokatutako kontzeptua"

Anuradha Chatterji, CREA (India)

Adilia Solís, Cenderos (Costa Rica)

Marivi Fernández, Berritzeguneak (EAE)

Vivienne Lynn Lalu, JASS (Hegoafrika)

Moderatzailea: **María Lezaun**, Alboan

Martxoak 19
Asteartea

9:30
Ongietorria

9:45-11:30
MAHAI-INGURUA
"Eraldaketa eta berdintasunaren erreferente diren hezitzaileen rola"

Elga Prado, Manuela Ramos (Peru)

Mercedes Sánchez Sainz, UCM (Espainia)

Berta Llos + Alejandro Caravaca, Grup déducació i gènere de la UAB

Moderatzailea: **Leire de Miguel**, Ikertze

11:30-12:00
Kafea

12:00-14:00
MAHAI-INGURUA
"Ikuspegi intersekzional eta integral batetik, hezkidetzako eta emantzipazioko imajinarioak, narratiboak, boterea eta lidergoak sortzeko estrategiak"

Jeanne Rolande Dacougna, Biltzen (EAE)

Edith Elizondo, Asociación Mujeres Ixchel (El Salvador)

Mª Ángeles Fernández, Pikara Magazine (EAE)

Moderatzailea: **Garoa Gartziandia**, AISE

14:00-15:00
Bazkaria

15:00-17:00
ALDI BEREKO TAILERRAK

1. Pedagogia intersekzionaletarantz. Hezkuntza gorpuztea, tratuonen, plazeraren eta izateko eskubideen proposamena

Beatriz Pérez, Munduko Medikuak

2. Autoezagutza, autonomia eta gazteen lidergoa sustatzea

Ana Rosa Cárdenas, Vayamos SJL (Peru)

3. Herri-komunikazio feminista sortzea

Mujeres con Voz y Grupo Warmipura

17:00-17:30
Klownklusioak

Beatriz Egizabal, Magma Mia

Garapenerako Estrategia Positiboen XIV. Jardunaldiak
Ahulduntzeko zubi hezkidetzaileak

egitaraua

Norentzat

Nazioarteko lankidetzaren eta gizarte-eraldaketarako hezkuntzaren esparruan lan egiten duten eragileak: GGKEak, erakunde publikoetako teknikariak.

Emakumeen elkarteak eta elkarte feministak.

Hezkidetzaren esparruan lan egiten duten eta/edo rol hezitzailea duten kolektiboak eta erakundeak.

Proposatutako gai eta eztabaidetan interesa duten pertsonak.

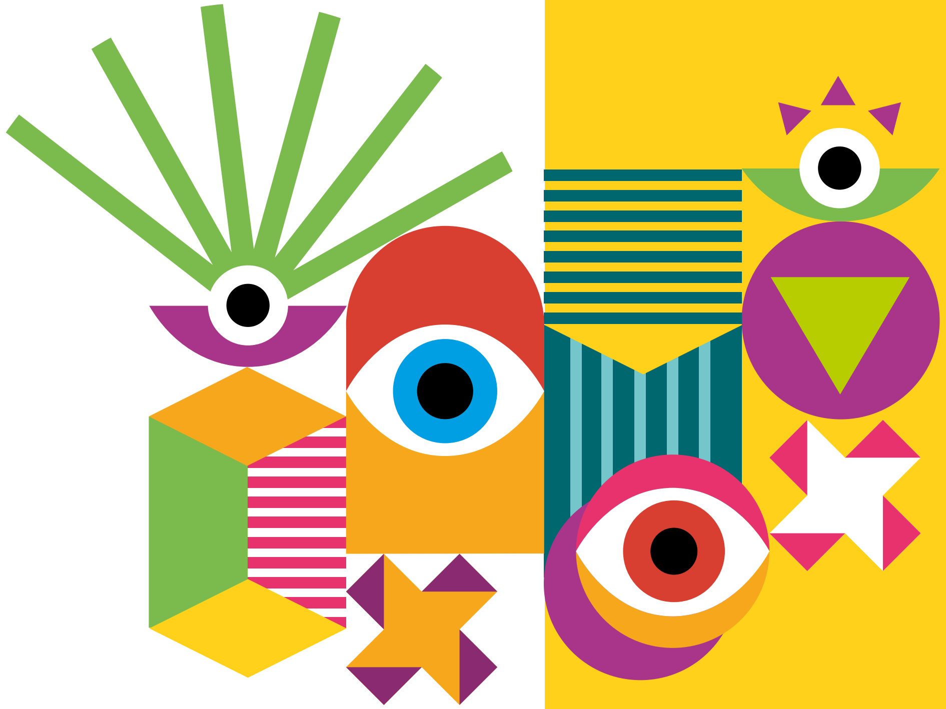

Jardunaldiak Bilboko **ITSASMUSEUMEAN** egingo dira (Ramon de la Sota kaia, 1)

Euskarara, gaztelaniara eta ingelesara aldi bereko itzulpena egongo da.

Haurrak zaintzeko zerbitzua egongo da, gutxieneko eskari-kopururik egonez gero. Zerbitzua behar dutenek izena ematerakoan adierazi beharko dute.

Cateringa doakoa izango da jardunaldietan izena eman dutenentzat. Nave9 cateringak egindako gozokiak eta pintxoak aterako dira.

Izen-emateak on-line

https://forms.gle/wYEKLBx5pjkqjCkF9

Izena emateko azken eguna:
2024ko martxoaren 14a, osteguna

Bilbao

LANKIDETZARAKO ETA ELKARTASUNERAKO EUSKAL AGENTZIA
AGENCIA VASCA DE COOPERACIÓN Y SOLIDARIDAD

EUSKO JAURLARITZA
GOBIERNO VASCO
BERDINTASUN, JUSTIZIA ETA GIZARTE POLITIKETAKO SAILA
DEPARTAMENTO DE IGUALDAD, JUSTICIA Y POLÍTICAS SOCIALES

(H)ABIAN

Diálogo local-global entre experiencias coeducativas

XIV Jornadas Estrategias Positivas de Desarrollo

En los últimos años, la coeducación está teniendo cada vez mayor presencia en debates, políticas e iniciativas de la CAE. Cabe destacar que la coeducación tradicionalmente se ha centrado en la educación formal y es, por tanto, en los centros educativos donde se ha dado su mayor desarrollo. Paulatinamente se está avanzando en su transversalización, trascendiendo el propio espacio del aula y estableciendo planes coeducativos integrales que apelen a la responsabilidad colectiva.

La globalización actualmente hegemónica se sustenta en el sistema sexo-género, en un modelo de producción, reproducción y consumo extractivista, capitalista e imperialista y en la demarcación de fronteras físicas y simbólicas que son violencia estructural, sistémica y sistemática para personas, pueblos y planeta, y que hacen imposible la sostenibilidad de la vida. Así, los ejes de opresión se normalizan y expresan en múltiples formas cotidianas. En este escenario, la coeducación –transformadora, feminista, antirracista, interseccional- se presenta como horizonte y como una de las estrategias positivas para el desarrollo y para la igualdad.

Sin embargo, el repunte de las resistencias a los cambios logrados en este terreno nos lleva a afirmar que nos encontramos en un momento de inflexión. El sentimiento de amenaza a la normalidad, y, por tanto, a los privilegios construidos e instaurados por el machismo cisheteronormativo -en convivencia con el capitalismo y el colonialismo- parece estar en la base de estas resistencias.

En cuanto a los retos definidos, encontramos, entre otros: realizar procesos integrales y participativos, apostar por un enfoque local-global y fomentar y ampliar las alianzas para la construcción colectiva de estrategias frente a las resistencias al cambio. Trataremos de abordar estos temas y muchos más durante la XIV edición de las Jornadas Estrategias Positivas de Desarrollo de 2024 organizadas por Elankidetza-Agencia Vasca de Cooperación y Solidaridad y el Ayuntamiento de Bilbao, que llevan por título "Ahulduntzeko zubi hezkidetzaileak. Diálogo local-global entre experiencias coeducativas". Los objetivos de las Jornadas son:

- Generar un espacio de encuentro y diálogo entre saberes y experiencias coeducativas con enfoque local-global y feministas, que inspire cuestionamiento, experimentación y aprendizaje significativo para avanzar hacia una educación y sociedad igualitarias.
- Visibilizar las prácticas, experiencias y reflexiones de organizaciones, movimientos sociales e instituciones en torno a intervenciones coeducativas, y analizar qué ha significado el abordaje de esa mirada para la organización y para las personas que trabajan en ella, así como sus dificultades y potencialidades.
- Debatir sobre los desafíos, tanto de la cooperación internacional como de la educación para la transformación social, en este ámbito.

18 de marzo
Lunes

17:30-18:00
Introducción a las Jornadas

Área de Igualdad, Convivencia, Cooperación e Inmigración del Ayuntamiento de Bilbao

eLankidetza - Agencia Vasca de Cooperación y Solidaridad

Maider Sagredo-Assumpta Ayerdi, Sorginlore Gizarte Elkartea

18:00-20:00
MESA INAUGURAL
"¿De qué estamos hablando cuando decimos coeducación? Un concepto situado desde experiencias del Sur Global"

Anuradha Chatterji, CREA (India)
Adilia Solís, Cenderos (Costa Rica)
Marivi Fernández, Berritzeguneak (CAE)
Vivienne Lynn Lalu, JASS (Sudáfrica)
Modera: **María Lezaun**, Alboan

19 de marzo
Martes

9:30
Bienvenida

9:45-11:30
MESA REDONDA
"El rol de las personas educadoras referentes de transformación e igualdad"

Elga Prado, Manuela Ramos (Perú)
Mercedes Sánchez Sainz, UCM (España)
Berta Llos + Alejandro Caravaca, Grup déducació i gènere de la UAB
Modera: **Leire de Miguel**, Ikertze

11:30-12:00
Pausa café

12:00-14:00
MESA REDONDA
"Estrategias para la generación de imaginarios, narrativas, poder y liderazgos coeducativos y emancipadores desde una mirada interseccional e integral"

Jeanne Rolande Dacougna, Biltzen (CAE)
Edith Elizondo, Asociación Mujeres Ixchel (El Salvador)
Ma Ángeles Fernández, Pikara Magazine (CAE)
Modera: **Garoa Gartziandia**, AISE

14:00-15:00
Descanso Comida

15:00-17:00
TALLERES SIMULTÁNEOS

1. Hacia pedagogías interseccionales. Encuerpar la educación, una propuesta de buenostratos, placer y derechos a ser

Beatriz Pérez, Médicos del Mundo

2. Fomentar el autoconocimiento, la autonomía y el liderazgo juvenil

Ana Rosa Cárdenas, Vayamos SJL (Perú)

3. Generar una comunicación popular feminista

Mujeres con Voz y Grupo Warmipura

17:00-17:30
Clownclusiones

Beatriz Egizabal, Magma Mia

XIV Jornadas Estrategias Positivas de Desarrollo
Diálogo local-global entre experiencias coeducativas

programa

Público destinatario

Agentes que trabajan en el ámbito de la cooperación internacional y de la educación para la transformación social: ONGD, personal técnico de instituciones públicas.

Asociaciones de mujeres y feministas.

Colectivos y entidades que trabajan en el ámbito de la coeducación y/o tienen un rol educador.

Personas interesadas en los temas y debates propuestos.

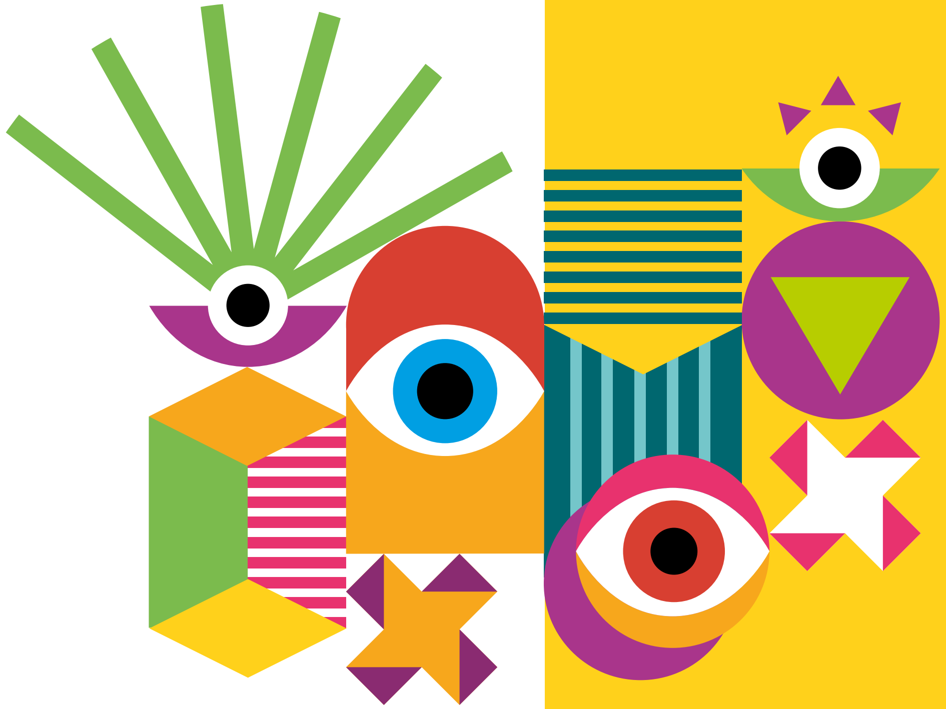

Las jornadas se celebrarán en el **ITSASMUSEUM** Bilbao (Muelle Ramon de la Sota, 1)

Se contará con traducción simultánea al euskara, castellano e inglés.

Se dispondrá de servicio de guardería en el caso de que haya un mínimo de solicitudes. Las personas que lo requieran deberán indicarlo al realizar la inscripción.

El catering es gratuito para todas las personas que se inscriban a las jornadas, se servirán dulces y pintxos elaborados por Nave9.

Inscripciones on-line

https://forms.gle/wYEKLBx5pjkqjCkF9

Plazo límite de inscripción:
jueves, 14 de marzo de 2024

Bilbao

LANKIDETZARAKO ETA ELKARTASUNERAKO EUSKAL AGENTZIA
AGENCIA VASCA DE COOPERACIÓN Y SOLIDARIDAD

EUSKO JAURLARITZA
GOBIERNO VASCO
BERDINTASUN, JUSTIZIA ETA GIZARTE POLITIKETAKO SAILA
DEPARTAMENTO DE IGUALDAD, JUSTICIA Y POLÍTICAS SOCIALES

(H)ABIAN